CENTRO SANTA MARTA



QUIÉNES SOMOS

Un centro sin ánimo de lucro dedicado a la protección y la resiliencia de los jóvenes LGBTIQ+ y los defensores de los derechos humanos en El Salvador y la región.



QUIÉNES SOMOS

Un centro sin ánimo de lucro dedicado a la protección y la resiliencia de los jóvenes LGBTIQ+ y los defensores de los derechos humanos en El Salvador y la región.



CONTEXTO

1. Cierre del espacio público
2. Ley de Agentes Extranjeros
3. Mayores riesgos para las organizaciones independientes y los defensores.



CONTEXTO

1. Cierre del espacio público
2. Ley de Agentes Extranjeros
3. Mayores riesgos para las organizaciones independientes y los defensores.



JUSTIFICACIÓN DEL PROBLEMA

- Violencia
- Desplazamiento
- Persecución política
- Falta de protección
- Riesgos transfronterizos que afectan a las comunidades LGBTQI+.



JUSTIFICACIÓN DEL PROBLEMA

- Violencia
- Desplazamiento
- Persecución política
- Falta de protección
- Riesgos transfronterizos que afectan a las comunidades LGBTQI+.



POBLACIÓN OBJETIVO Y GEOGRAFÍA

- Jóvenes LGBTIQ+ (18–30) y defensores humanos en situación de riesgo
- El refugio está ubicado en San Salvador





ADMINISTRADOR EN MÉXICO

Red regional de protección con una oficina administrativa en México para reducir riesgos y garantizar la sostenibilidad del trabajo futuro.



OBJETIVO PARA 2030

Consolidar CASM como un centro regional que integre alojamiento, defensa de derechos y protección de los derechos humanos.



OBJETIVOS ANUALES

Objetivo 1:
Proporcionar refugio y protección integral mediante un promedio anual de 2.190 noches de alojamiento para jóvenes LGBTQI+ y defensores de derechos humanos en situación de riesgo en CASM El Salvador.

2.190

NOCHES DE CAMA AL AÑO





OBJETIVOS ANUALES

Objetivo 2: Proporcionar asesoramiento psicosocial a los residentes de CASM y a jóvenes LGBTIQ+ externos, mediante hasta dos sesiones individuales por residente a la semana y al menos cuatro sesiones externas a la semana, alcanzando un total de 832 sesiones anuales.

832

SESIONES DE TERAPIA AL AÑO



OBJETIVOS ANUALES

Objetivo 3: Ofrecer asesoramiento para la empleabilidad mediante al menos 150 sesiones de orientación anuales, con un promedio de tres sesiones por semana, para jóvenes y defensores LGBTQI+ apoyados por los servicios de refugio y protección de CASM.

150

SESIONES DE COACHING AL AÑO

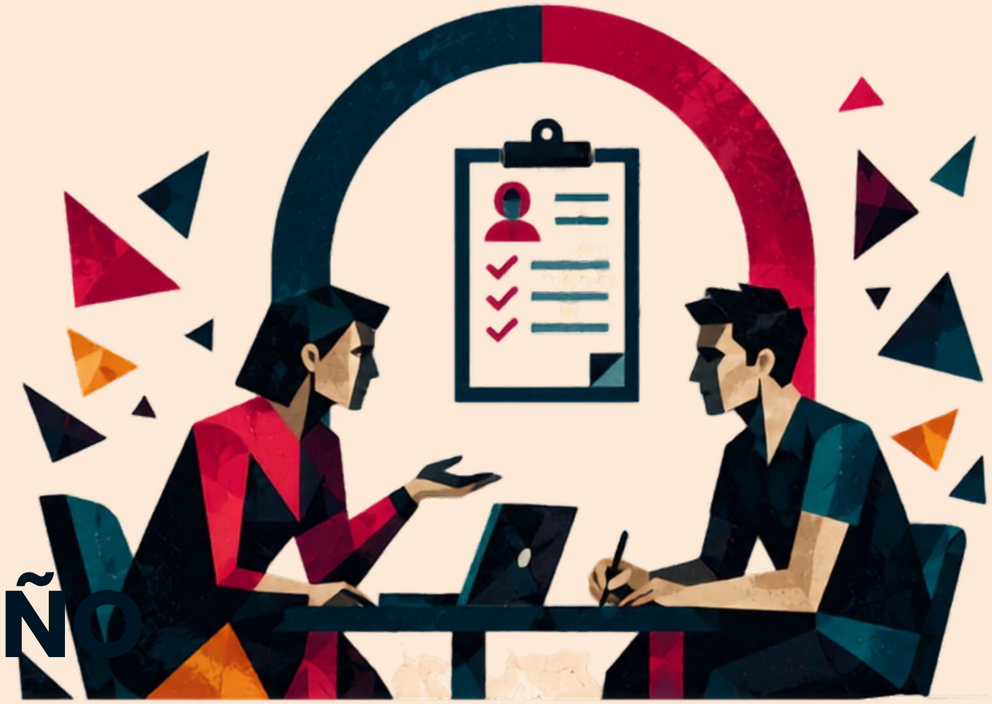



OBJETIVOS ANUALES

Objetivo 4:
Implementar al menos 50 procesos efectivos de derivación y canalización, con un promedio de aproximadamente una derivación por semana, para jóvenes LGBTIQ+ y defensores apoyados a través de los servicios de refugio y protección de CASM. Las derivaciones conectarán a las víctimas de abuso con instituciones privadas.

50

PROCESOS EFICACES DE DERIVACIÓN Y CANALIZACIÓN



ESTRATEGIAS CLAVE

1 REFUGIO



2 ASESORAMIENTO PSICOSOCIAL



3 ASESORAMIENTO LABORAL



4 PROCESO DE CASOS DE CANALIZACIÓN



COMPONENTES TRANSVERSALES

ODS 3. Salud y bienestar ODS 5. Igualdad de género ODS 8. Trabajo decente y crecimiento económico ODS 16. Paz, justicia e instituciones sólidas ODS 17. Alianzas para lograr los objetivos

Defensa de los derechos, educación, enfoque no centrado en el adulto y no extractivismo.



SOSTENIBILIDAD FINANCIERA Y TÉCNICA

1. Patrocinio fiscal Canalización de fondos a través de The Rainbow World Fund, entidad con sede en EE. UU. con estatus 501(c)(3).
2. Anima Consulting and Training utiliza este vehículo complementario para generar ingresos propios mediante la venta de servicios técnicos.
3. Grupo de Amigos de Santa Marta: Una red de apoyo global para la promoción internacional y la movilización de recursos.
4. **Responsable de Desarrollo y Recaudación de Fondos**



TALENTO HUMANO

Equipo técnico

Eduardo Madrid – Director y Fundador
Helen Jacobo – Responsable de Atención Psicosocial Joseph Russ – Responsable de Relaciones Públicas y Promoción y Fundador Alejandro Bonilla – Responsable de Desarrollo y Recaudación de Fondos



CONTACT

Eduardo Madrid, Director and Founder
eduardo.madrid@santamarta.lgbt

Joseph Russ, PR and Advocacy Officer
joseph.russ@santamarta.lgbt

Alejandro Bonilla, Campaign Leader
alejandro.bonilla@santamarta.lgbt